2547 SAYILI KANUNUN
35 İNCİ MADDESİNE GÖRE İŞLEMLER
İŞ AKIŞI

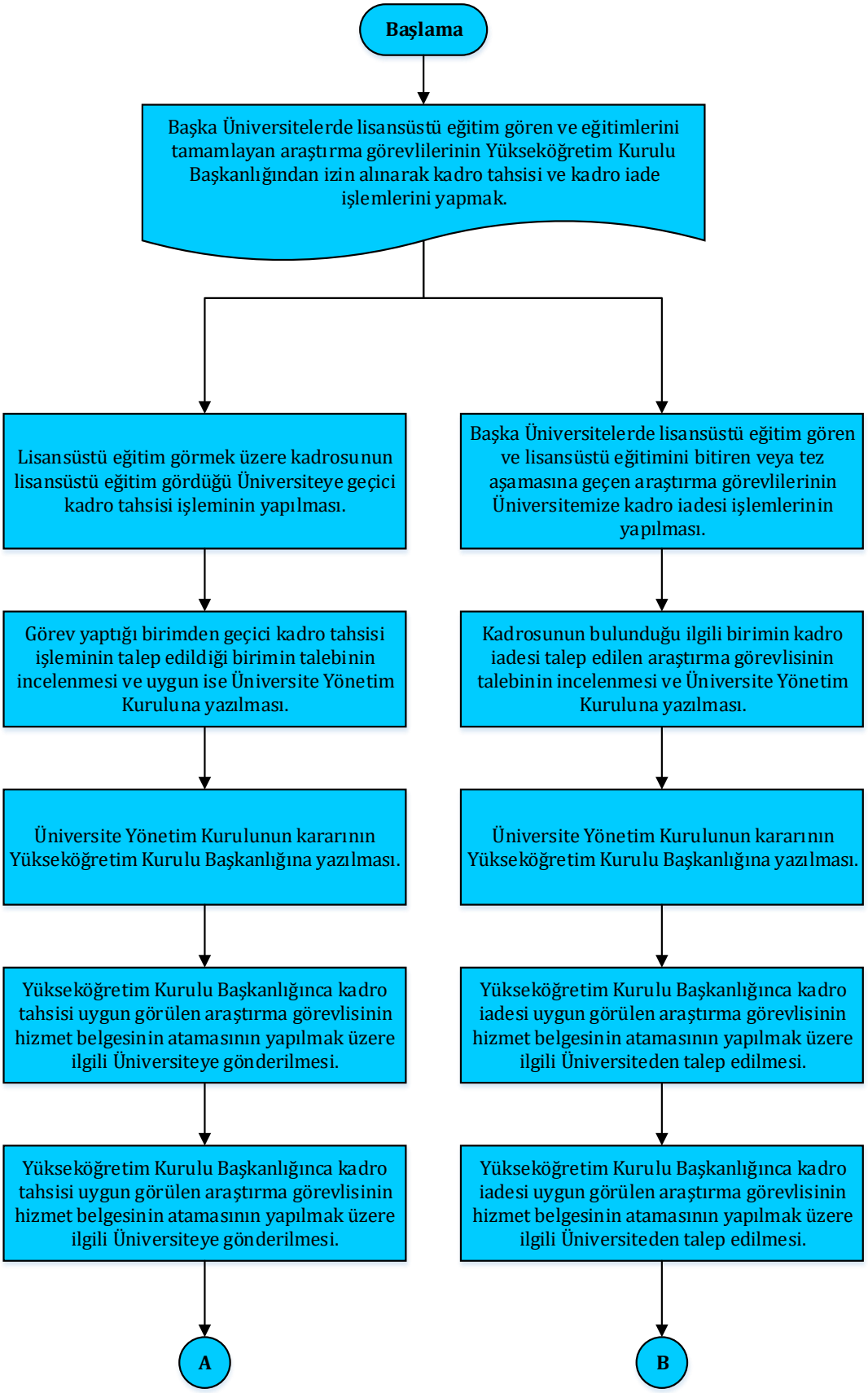

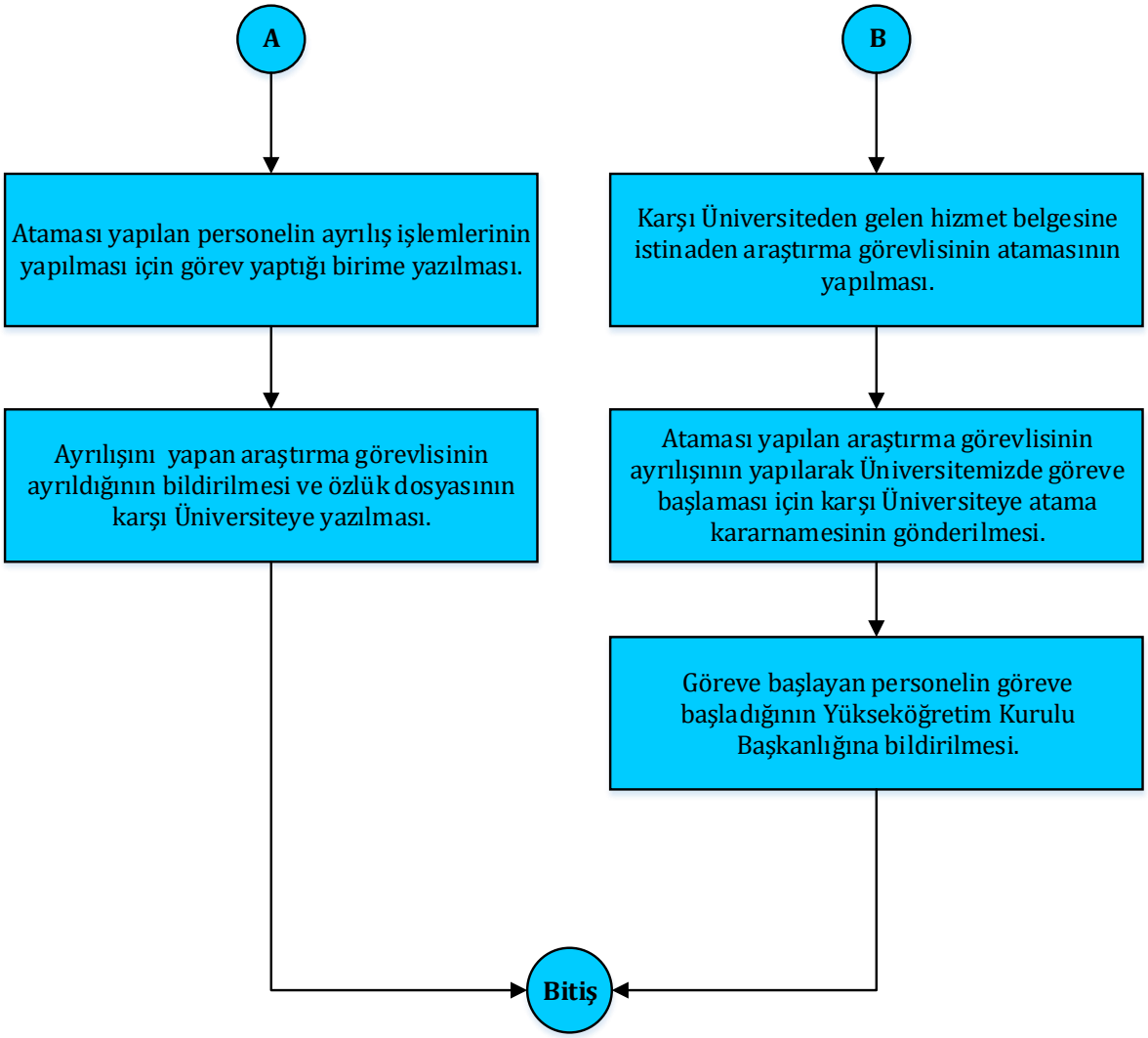
A
B
Ataması yapılan personelin ayrılış işlemlerinin yapılması için görev yaptığı birime yazılması.
Karşı Üniversiteden gelen hizmet belgesine istinaden araştırma görevlisinin atamasının yapılması.
Ayrılışını yapan araştırma görevlisinin ayrıldığının bildirilmesi ve özlük dosyasının karşı Üniversiteye yazılması.
Ataması yapılan araştırma görevlisinin ayrılışının yapılarak Üniversitemizde göreve başlaması için karşı Üniversiteye atama kararnamesinin gönderilmesi.
Göreve başlayan personelin göreve başladığının Yükseköğretim Kurulu Başkanlığına bildirilmesi.
Bitiş